

Интеграция с InvoiceBox

Общее описание

Платёжная платформа **InvoiceBox** позволяет принимать оплату через платёжные ссылки, которые система автоматически отправляет клиенту.

Для работы функции не требуется установка дополнительного программного обеспечения ни на стороне отеля, ни на стороне гостя. Вся процедура оплаты выполняется клиентом дистанционно по полученной ссылке.

Это позволяет принимать платежи без обязательного присутствия гостя на стойке ресепшен.

Настройки интеграции

Настройка интеграции выполняется специалистами технической поддержки по запросу пользователя.

Для обработки запроса необходимо предоставить следующие параметры из сервиса InvoiceBox:

- **Идентификатор магазина** - в InvoiceBox это Идентификатор для версии **API 13/v3**
- **Токен магазина** - в InvoiceBox это API токен
- **API-Ключ магазина** - в InvoiceBox это API ключ
- **Указать значение для НДС**, которое и будет в дальнейшем использоваться при оплатах

Аpi-ключ и Аpi-токен (внимательно, из раздела API L3) скопировать ещё раз не получится, их необходимо вставлять сразу при создании интеграции в InvoiceBox. Подробная инструкция от Invoicebox с информацией о получении данных **по ссылке**.

Не забудьте сохранить введённые данные

Полученные от пользователей отеля технические параметры интеграции будут прописаны в модуле

Администрирование->Разное->Стыковки->InvoiceBox и среди системных настроек интеграции предусмотрен блок пользовательских настроек, в котором указывается

категория и тип платежа, который будет применяться для оплат, вносимых гостем на лицевой счет в Eсvi (можно создать новые виды оплат с прямым обозначением "Платеж Invoicebox" для выделения из общей массы поступаемых оплат в отеле).

Работа с InvoiceBox в ECVI

После выполнения указанных выше настроек в системе становится доступна функция формирования платёжной ссылки.

Сформированную ссылку для оплаты можно:

1. **Автоматически отправить по email** — письмо будет направлено на адрес, указанный в профиле главного гостя в карточке бронирования
2. **Скопировать вручную** — после чего отправить клиенту через любой удобный канал связи: мессенджер, SMS и т.д.

Для формирования платежной ссылки перейдите в лицевой счет гостя и нажмите на кнопку "InvoiceBox", расположенной в левой таблице Счета:

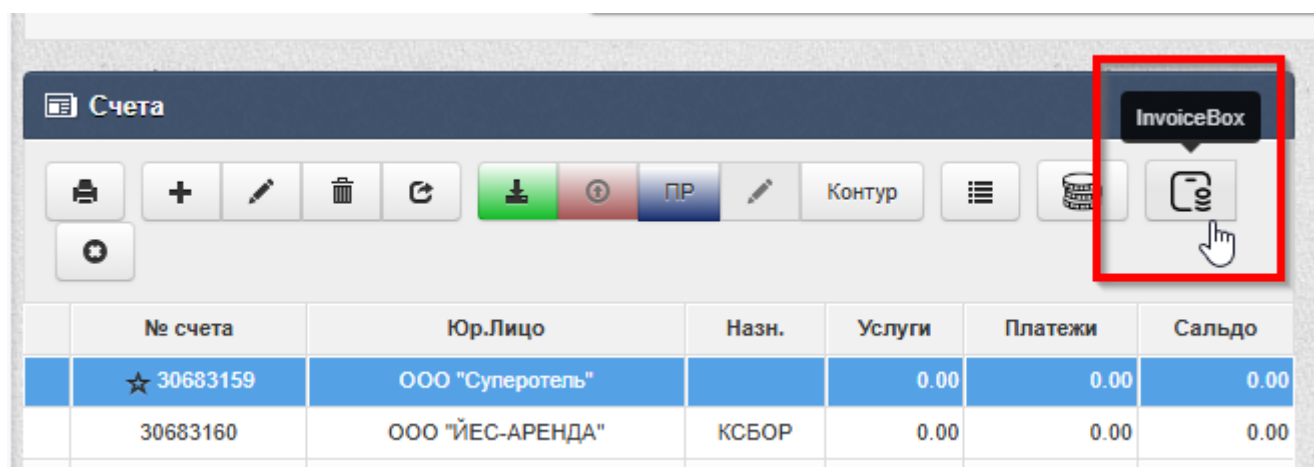

№ счета	Юр.Лицо	Назн.	Услуги	Платежи	Сальдо
★ 30683159	ООО "Суперотель"		0.00	0.00	0.00
30683160	ООО "ЙЕС-АРЕНДА"	КСБОР	0.00	0.00	0.00

Система откроет окно «Платежные ссылки InvoiceBox». В нём отображается история ранее созданных ссылок, а также доступна кнопка «**Создать ссылку**» для формирования новой:

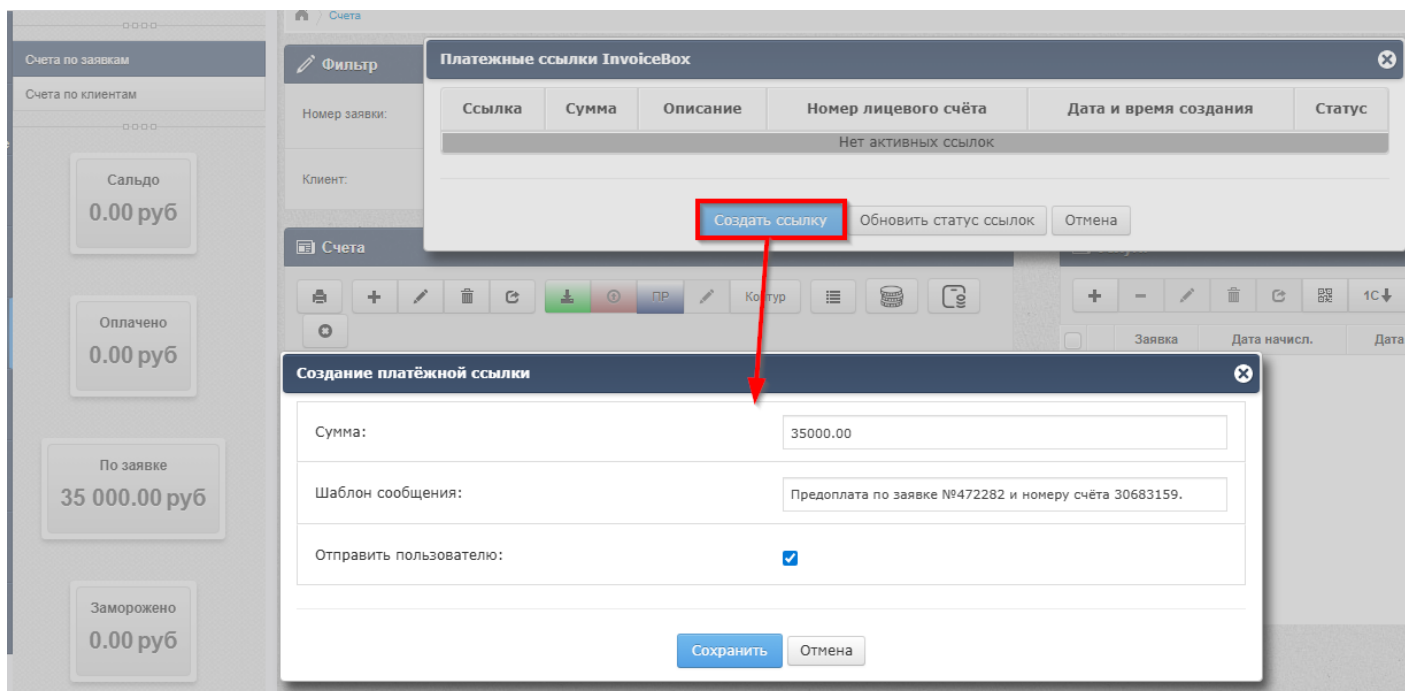

- Сумма: (по умолчанию устанавливается итоговая сумма из Карточки заявки);
- Шаблон сообщения, который можно отредактировать и дописать нужную информацию при необходимости;
- Галка "Отправить пользователю", при которой платежная ссылка будет автоматически отправлена на указанный в профайле гостя email

В случае, если галка "Отправить пользователю" будет снята, то платежная ссылка не будет отправлена гостю на email, но эту ссылку можно будет скопировать из списка ссылок и отправить гостю удобным способом:

Платежные ссылки InvoiceBox					
Ссылка	Сумма	Описание	Номер лицевого счёта	Дата и время создания	Статус
 Скопировать ссылку		Предоплата по заявке №471887 и номеру счёта 30682277.	30682277	2025-09-17 12:26:26	Создан

Создать ссылку
Обновить статус ссылок
Отмена

В результате гость получит платежную ссылку при переходе по которой сможет оплатить удобным для него способом:

СЧЁТ НА ОПЛАТУ



Здравствуйте!

Для вас оформлен счёт.

Пожалуйста, ознакомьтесь с деталями и подтвердите оплату до указанного срока.

 [Оплатить счёт](#)

Счёт необходимо **оплатить**
до **11:56 17.12.25 (Москва)**

Информация о заказе

Магазин	НМА Есви (ООО "Эртек")
Описание заказа	Предоплата по заявке №471887 и номеру счёта 30682277., НМА Есви
Номер заказа	30682277
Сумма	67680.00 руб.

В случае успешной оплаты в Есви на счёте отобразится платежная операция.

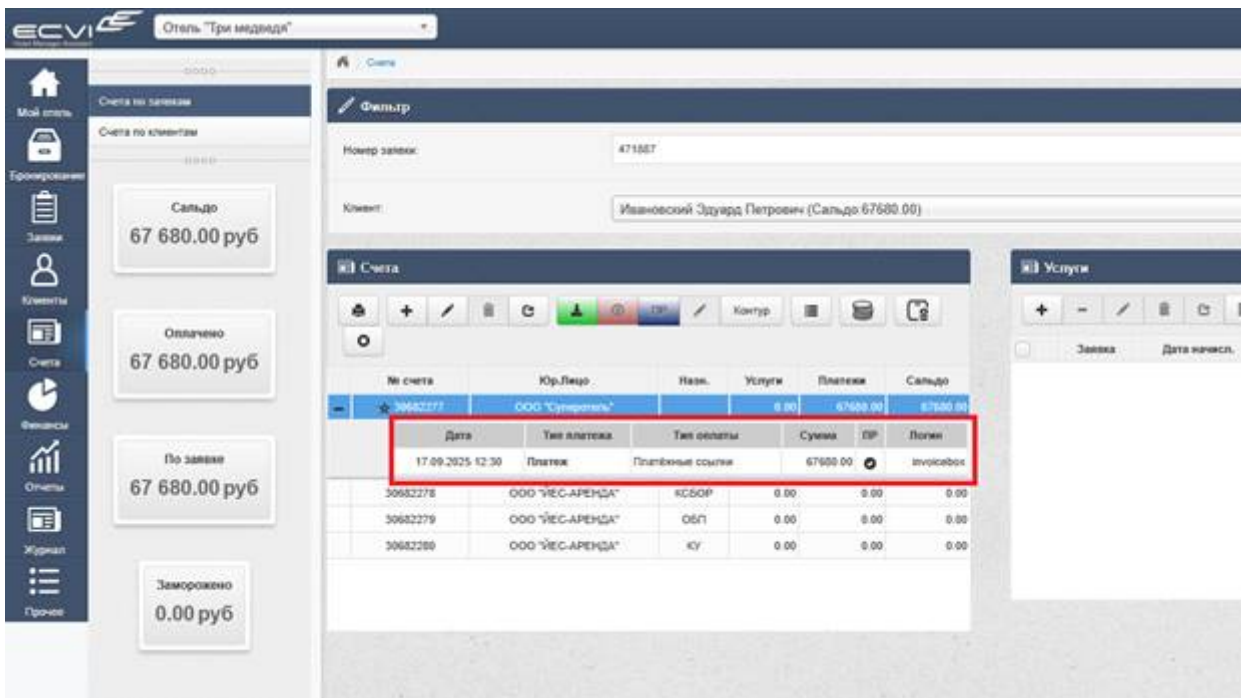

При каждой успешно совершенной платежной операции в системе будет выводиться уведомление о факте получения оплаты.

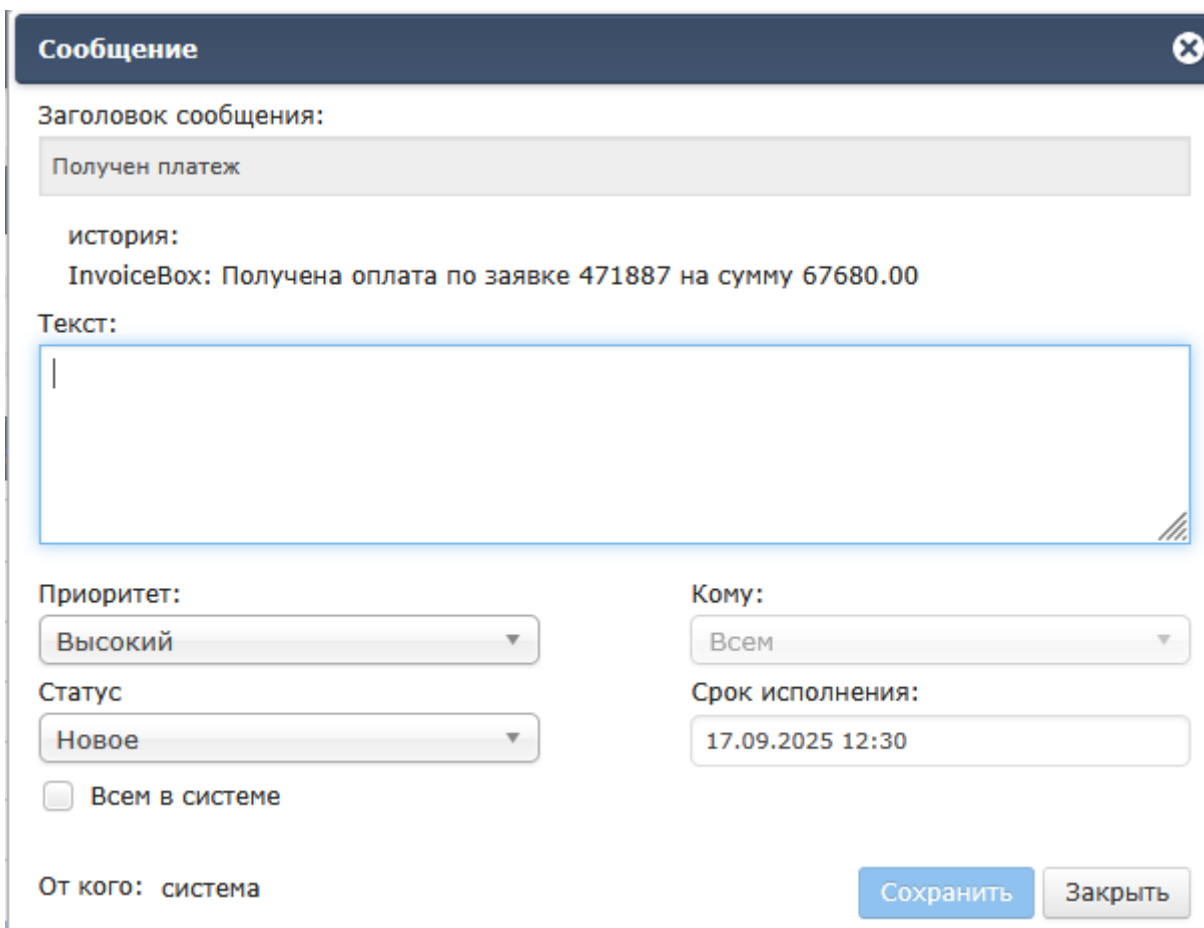

И в личном кабинете InvoiceBox пользователь сможет отслеживать информацию о совершенных платежах с возможностью выполнения возврата:

Исходящие счета

Точка

+ новая счѣт

СЧѢТ	СУММА	СТАТУС	ПЛАТЕЛЬЩИК
ООО "Эртек" ИНН 78147-10520-44523-00778 КПП 30682277 тестовый счѣт Предоплата по заказу №47882 и номеру счѣта 30682277, ИММ ЕСП	6760.00 руб.	17.09.2025 12:26 17.09.2025 12:30 17.09.2025 12:30 счѣт оплачен	Иванисский Эдуард Петрович bobylev@edelink.ru +79009999999
ООО "Эртек" ИНН 78147-90058-92297-70099 КПП 30682253 тестовый счѣт Предоплата по заказу №47882 и номеру счѣта 30682253, ИММ ЕСП	300.00 руб.	17.09.2025 10:31 17.09.2025 10:32 17.09.2025 10:32 счѣт оплачен	Сидоров test@mail.ru +7902340788
ООО "Эртек" ИНН 78147-96230-0035-10009 КПП 30682253 тестовый счѣт Предоплата по заказу №47882 и номеру счѣта 30682253, ИММ ЕСП	885.00 руб.	17.09.2025 10:28 17.09.2025 10:28 17.09.2025 10:28 счѣт оплачен	Сидоров bobylev@edelink.ru +7902550530
ООО "Эртек" ИНН 78147-95042-90034-50090 КПП 30682253 тестовый счѣт Предоплата по заказу №47882 и номеру счѣта 30682253, ИММ ЕСП	500.00 руб.	17.09.2025 10:19 17.09.2025 10:21 17.09.2025 10:21 счѣт оплачен	Сидоров bobylev@edelink.ru +7902550530
ООО "Эртек" ИНН 78147-44056-72253-7626		17.09.2025 09:45 счѣт оплачен	Сидоров

Revision #7

Created 1 October 2025 07:39:25 by Павел Бобылёв

Updated 12 December 2025 08:06:29 by Максим