Как изменить персональные данные гостей

Для того, чтобы внести корректировки в персональных данные гостя (телефон, email, паспортные и другие сведения) возможны два вариант:

1. Внести эти изменения при работе в Карточке заявки по кнопке Редактировать:

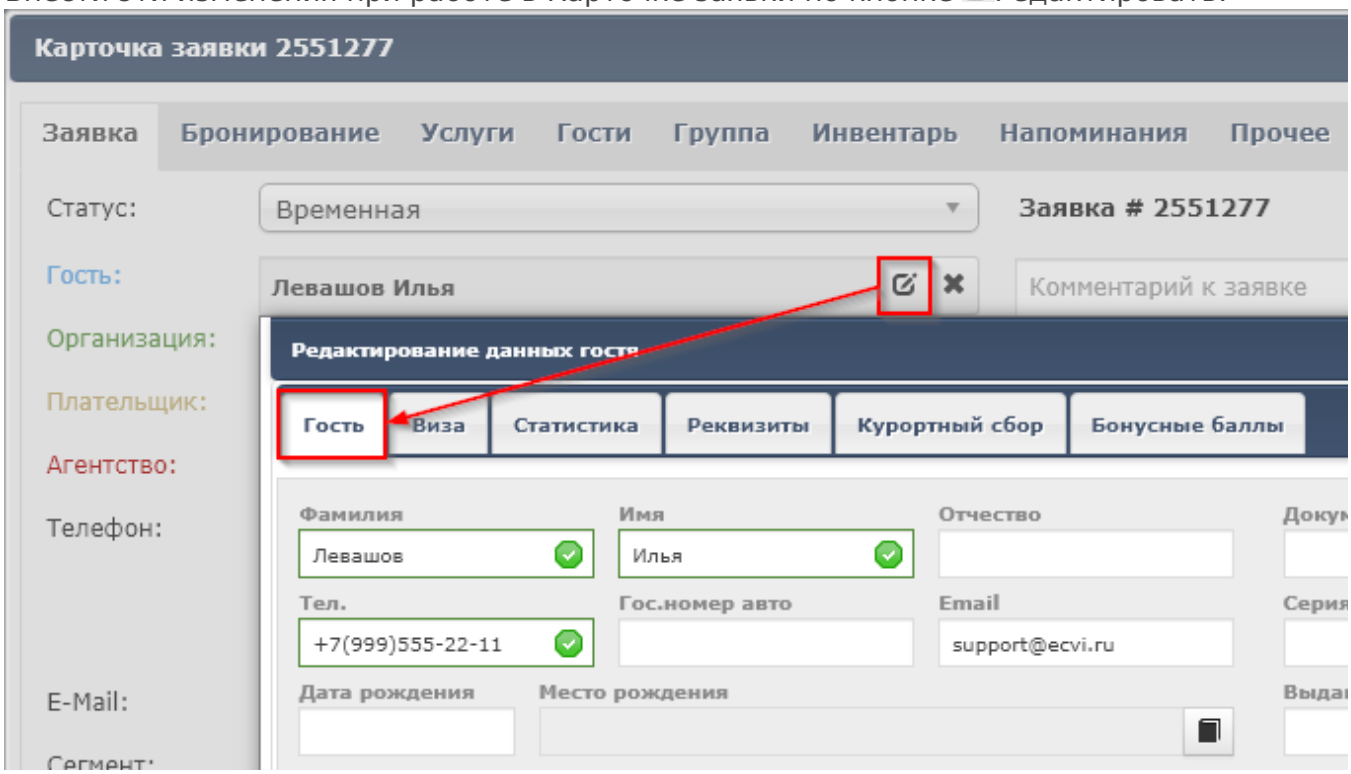

2. Через модуль Клиенты - Гости через архив созданных учетных записей гостей и с использованием поиска по гостям:

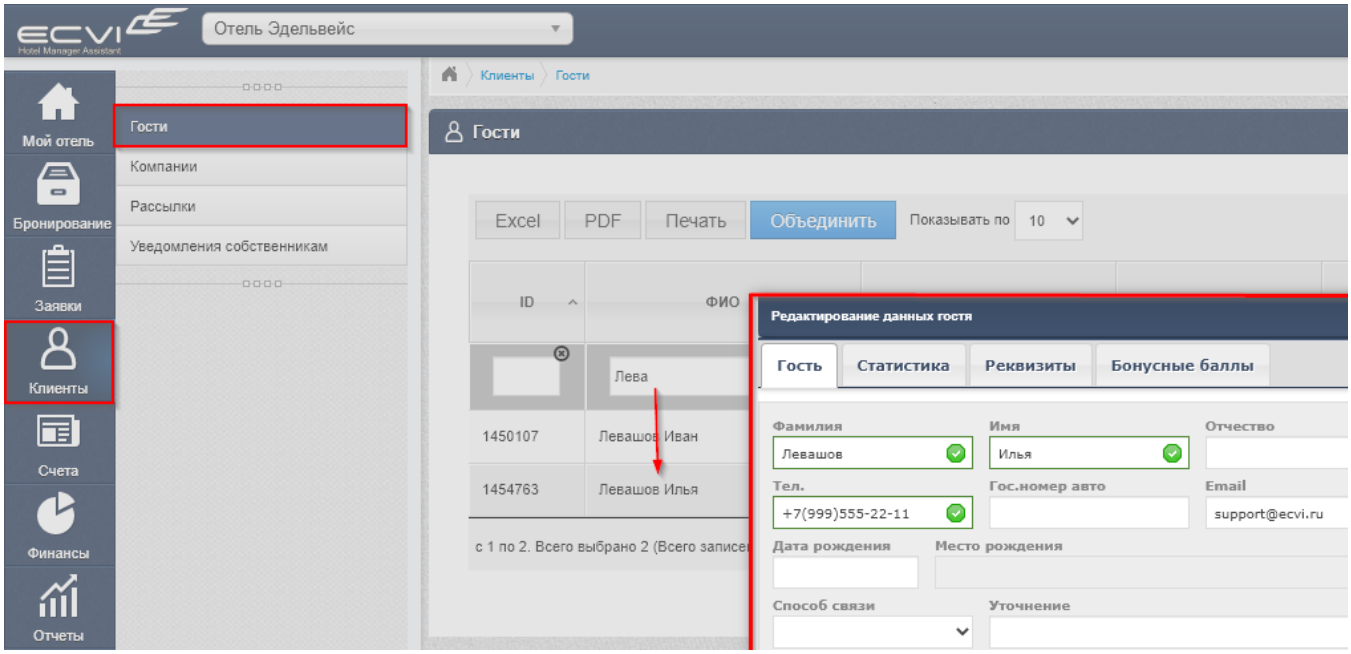

Revision #2
Created 12 September 2022 09:38:44 by Максим
Updated 15 August 2025 10:42:02 by Максим